

1 PLANTA DE COBERTURA
ESCALA 1:75

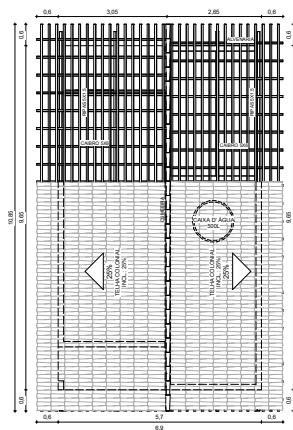

4 DET. TRAMA DE MADEIRA
ESCALA 1:75

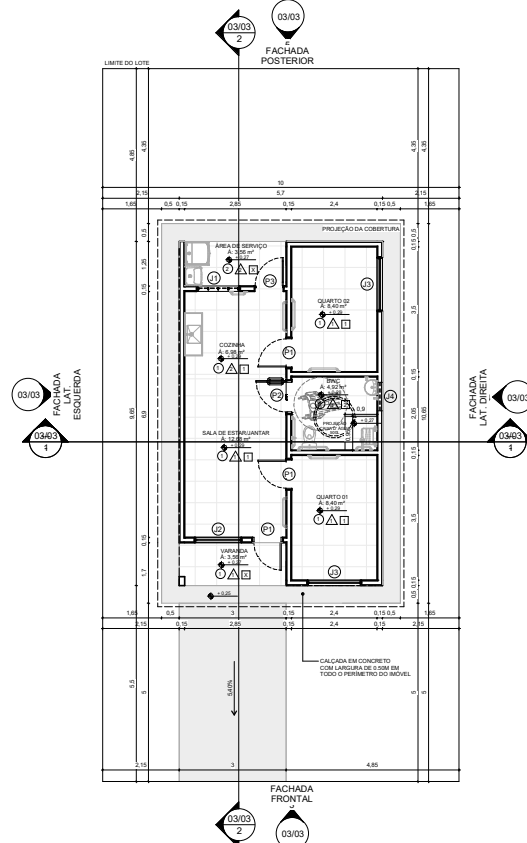

2 PLANTA BAIXA
ESCALA 1:75

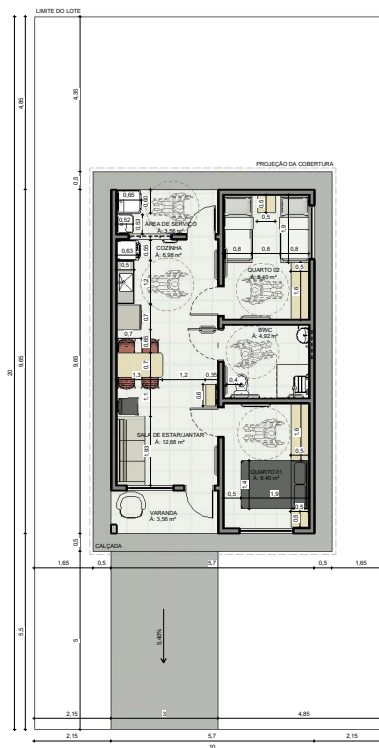

3 PLANTA DE LAYOUT
ESCALA 1:75

OBSERVAÇÕES:

ACABAMENTOS DE PAREDES E SOLEIRAS

1. REVESTIMENTOS INTERIORES E DE ÁREAS COMUNS EM CHAPISCO E MASSA ÚNICA, ADEQUADOS PARA O ACABAMENTO EM PINTURA (O PREPARO DAS SUPERFÍCIES QUE RECEBERÃO A PINTURA DEVERÁ SEGUIR ABNT NBR 13.240).
2. PAREDES EXTERNAS SERÃO PINTADAS COM TEXTURA IMPERMEÁVEL, NA COR CINZA CLARO.
3. INCLUIR SOLEIRAS EM TODAS AS JANELAS, QUE TRANSPASSE 20 CM PARA CADA LADO DO VAO.
4. INCLUIR SOLEIRAS NOS PISOS PARA DELIMITAÇÃO DOS AMBIENTES.
5. DEVE SER PREVISTA A UTILIZAÇÃO DE RELANTE A BASE DE POLIURETANO OU POLIÉSTER PARA CALAFETAÇÃO DE JANELAS.

BANCADAS, LOUÇAS E METAS

1. BANCADA DA COZINHA 2,00x0,5, 5,00 CM EM MÁRMORE BRITÊTICO, COM TORNEIRA COM ACABAMENTO DE REGISTRO DE ALVANIÇA.
2. UM TANQUE SUSPENDIDO EM MÁRMORE SINTÉTICO, COM TORNEIRA COM ACABAMENTO DE REGISTRO DE ALVANIÇA (COM CAPACIDADE DE 22 LITROS).
3. LOUÇA SEM COLUNA, COM DIMENSÃO MÍNIMA DE 30x40 CM, COM SF40 E TORNEIRA COM ACONTECIMENTO POR ALVANIÇA.

BACIA SANITÁRIA E ACESSÓRIOS/BARRAS DE APOIO

1. BACIA SANITÁRIA COM CAIXA ACOPADA E MECANISMO DE DESCARGA.
2. BARRAS DE APOIO E UMA CADEIRA DE BANHO ARTICULADA EM AÇO INOX (ESPECIFICAÇÕES DEFINIDAS EM PLANTA BAIXA - PRANCHA 03/03).

COBERTURA

1. A COBERTURA DEVERÁ SER EXECUTADA EM TELHA DO TIPO COLONIAL SOBRE ESTRUTURA DE MADEIRA, COM BERAL DE 0,60 CM EM SEVERAL OBEDIENDO AS INCLINAÇÕES RECOMENDADAS PELOS FABRICANTES PARA OS DIFERENTES TIPOS DE MATERIAIS DE TELHADOR.

QUADRO DE ESPECIFICAÇÕES

△	PAREDE
△	PINTURA COM TINTA LATEX ECONÔMICA - COR: BRANCO GEL
△	PAREDE REVESTIDA COM CERÂMICA 43x43 CM - A ALTURA DE 1,50M (O REVESTIMENTO DEVERÁ COBRIR A ÁREA CORRESPONDENTE AO TANQUE E MÁQUINA DE LAVAR)
△	PAREDE REVESTIDA COM CERÂMICA 43x43 CM (A ALTURA DE 1,50M E EM TODA A ALTURA DA PAREDE NA ÁREA DO BOXE)
○	PISO
○	PISO EM CERÂMICA 43x43 CM - ESMALTADA PEI 4, COM ÍNDICE DE ABSORÇÃO INFERIOR A 10% E DESNÍVEL MÁX. DE 15mm
○	PISO EM CERÂMICA 43x43 CM (PARA ÁREAS MOLHÁVEIS, COEFICIENTE DE ATRIÇÃO DINÂMICO DEVE SER SUPERIOR A 0,4%)
□	FORRO
□	FORRO EM GESSO, COM H= 2,60M
□	FORRO EM GESSO, COM H= 2,50M
□	SEM FORRO
RODAPÊ	(Obrigatório rodapê em toda a unidade)
RODAPÊ	EM CERÂMICA ESMALTADA PEI 4, COM ALTURA DE 7CM, COM ÍNDICE DE ABSORÇÃO INFERIOR A 10% E DESNÍVEL MÁX. DE 15mm

QUADRO DE ÁREAS

ITEM	DISCRIMINAÇÃO	QUANT.	m²
01	ÁREA DO TERRENO		200,00 m²
02	ÁREA CONSTRUÍDA		55,00 m²
03	ÁREA DE COBERTURA		74,86 m²
04	ÁREA DE PISO		48,50 m²
05	ÁREA PERMEÁVEL		113,04 m²
06	ÁREA IMPERMEÁVEL		86,35 m²
07	TAXA DE OCUPAÇÃO		27,5 %
08	ÍNDICE DE APROVEITAMENTO		0,27
09	ALTURA TOTAL DA EDIFICAÇÃO		4,80 m
10	ÁREA CONSTRUÍDA COM A AMPLIAÇÃO FUTURA		62,70 m

QUADRO DE ESQUADRIAS - PORTAS

CÓD.	LARGURA	ALTURA	DESCRIÇÃO	QUANT.
P1	0,82	2,10	PORTA EM ALUMÍNIO TIPO VENEZIANA VAZADA NA COR BRANCA, GIRO SIMPLES E MAÇANETA COM ALTURA DE 1,00 M	3
P2	0,85	2,10	PORTA EM ALUMÍNIO TIPO VENEZIANA VAZADA COM BARRAS DE APOIO - GIRO SIMPLES E MAÇANETA COM ALTURA DE 1,00 M	1
P3	0,80	2,15	PORTA EM ALUMÍNIO TIPO VENEZIANA VAZADA NA COR BRANCA, GIRO SIMPLES E MAÇANETA COM ALTURA DE 1,00 M	1
P4	0,80	0,60	ALÇAPÃO EM ALUMÍNIO VENEZIANA NA COR BRANCA (PARA ACESSO A CAIXA D'ÁGUA) - FOLHA EM GIRO	1

QUADRO DE ESQUADRIAS - JANELAS

CÓD.	LARGURA	ALTURA	PEITORIL	DESCRIÇÃO	QUANT.
J1	1,20	0,50	1,10	JANELA DE CORRER EM ALUMÍNIO (COR: BRANCO) E VIDRO - 04 FOLHAS	1
J2	1,30	1,10	1,10	JANELA VENEZIANA VAZADA EM ALUMÍNIO (COR: BRANCO) E VIDRO - CORRER	1
J3	1,50	1,10	1,10	JANELA VENEZIANA VAZADA EM ALUMÍNIO (COR: BRANCO) E VIDRO - CORRER	2
J4	0,80	0,50	1,60	BASCULANTE DE ALUMÍNIO (COR: BRANCO) E VIDRO - MAXIMAR	1

NOTA:

1. EM TODAS AS ZONAS BIOMÉTICAS AS ESQUADRIAS DE DORMITÓRIOS DEVEM SER DOTADAS DE MECANISMO QUE PERMITA O ENCLUSEAMENTO DO AMBIENTE COM GARANTIA DE VENTILAÇÃO NATURAL. ESTE MECANISMO DEVE POSSIBILITAR A ABERTURA DA JANELA PARA A ENTRADA DE LUZ NATURAL, QUANDO DESEJADO.
2. O DORMITÓRIO QUANDO DEVERÁ SER CONTRAMARCADO COM TRANSPASSE MÍNIMO DE 0,30 M, ALÉM DE PEITORIL COM INCLINAÇÃO MÍNIMA DE 3% EM DIREÇÃO AO LADO EXTERNO DA EDIFICAÇÃO.
3. DEVE SER PREVISTA A UTILIZAÇÃO DE RELANTE A BASE DE POLIURETANO OU POLIÉSTER PARA CALAFETAÇÃO DE JANELAS.
4. QUANDO OS CONTRAMARCOS NÃO FORMEM SOLDAZADOS À ESTRUTURA, AS JUNTAS RECEBERÃO APLICAÇÃO ADEQUADA DE VEDANTE PARA EVITAR INFILTRAÇÕES DE ÁGUA.

ASSINATURA:

PREFEITURA MUNICIPAL DE PIMENTEIRAS

PROJETO:

PROJETO DE UNIDADE HABITACIONAL UNIFAMILIAR

ENDEREÇO:

RESIDENCIAL SOCORRO MARREIROS, RODOVIA PI-120 S/N - BAIRRO CENTRO - PIMENTEIRAS (PI)

PRANCHA:

PLANTA DE COBERTURA, PLANTA BAIXA, PLANTA DE LAYOUT E DETALHAMENTO DA TRAMA DE MADEIRA - TIPO 01

CLIENTE:

PREFEITURA MUNICIPAL DE PIMENTEIRAS

RESPONSÁVEL TÉCNICO:

DESENHISTA:

Como indicado

DATA: 2025

Nº DA PRANCHA:

01/03

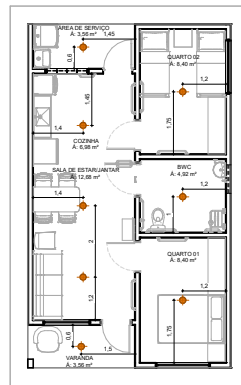

2 PLANTA LUMINOTÉCNICA
ESCALA 1 : 75

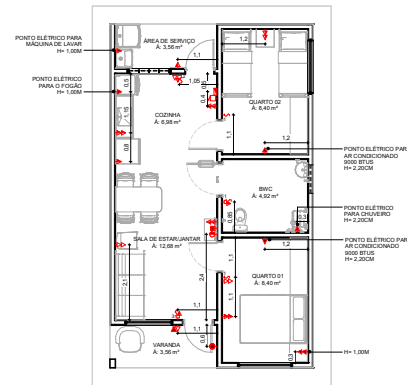

3 PLANTA DE PONTOS ELÉTRICOS

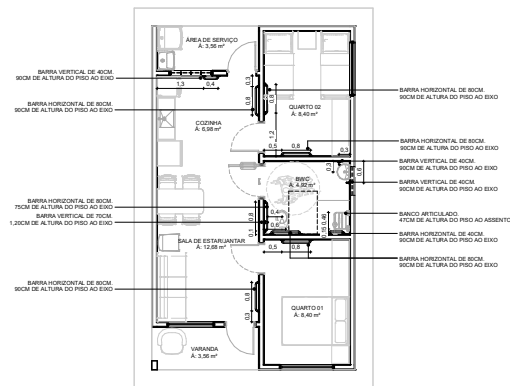





4 PLANTA DE LOCAÇÃO DAS BARRAS DE APOIO
ESCALA 1:75

LEGENDA: PONTOS ELÉTRICOS		
ITEM	DESCRIÇÃO	QUANT.
➤	TOMADA SIMPLES BAIXA A 40CM DO PISO ACABADO	02
➤➤	TOMADA DUPLA BAIXA A 40CM DO PISO ACABADO	02
➤	TOMADA SIMPLES MÉDIA 100CM DO PISO ACABADO	02
➤➤	TOMADA DUPLA MÉDIA A 100CM DO PISO ACABADO	06
	TOMADA SIMPLES COM ALTURA INDICADA NA PLANTA	05
⬮	PONTO SECO DE TOMADA PARA REDE DE INTERNET A 50CM DO PISO ACABADO	01
⬮	PONTO SECO DE TOMADA PARA REDE A 50CM DO PISO ACABADO	01
⬮	CIGARRA A 220CM DO PISO	01
	QUADRO DE DISTRIBUIÇÃO 150CM DO PISO	01
⚡	INTERRUPTOR COM SESSÕES INDICADAS NA PLANTA	02
⚡	INTERRUPTOR COM TOMADA 100CM DO PISO ACABADO	03
	PULSADOR DE CAMPANHA 100CM DO PISO	01
⦿	CAIXA DE MEDIÇÃO EMBUTIR A 160CM DO PISO	01

NOTA:

1. OS PONTOS ELÉTRICOS ESTÃO OTIMIZADOS HORIZONTALMENTE ENTRE SI, DE EXO A EXO;
2. INTERRUPTORES E TOMADAS DISPOSTOS LADO A LADO, DEVEM FICAR COM DISTÂNCIA DE 10CM ENTRE ELLES;
3. PONTOS ELÉTRICOS COM ALTA TENSÃO INDICADA NO QUADRO DE LEGENDAS;
4. PREVER CIRCUTOS INDEPENDENTES PARA ILUMINAÇÃO, TOMADAS DE USO GERAL, TOMADAS DE USO ESPECÍFICO PARA COZINHA, BANHEIRO E CHuveiro, COM O NOME INDICADO NO QUADRO DE LEGENDAS;
5. PONTOS PARA PONTOS ESPECÍFICOS DE ÁGUA E LIGAMENTO PARA MÁQUINA DE LAVAR ROUPA, E VEDADA A EXPOSIÇÃO DE INSTALAÇÕES HIDRÁULICAS;
6. A FIAÇÃO ÁEREA DEVE PREVER, NO MÍNIMO, PROTEÇÃO COM ISOLADOR, E VEDADA A EXPOSIÇÃO DE INSTALAÇÕES ELÉTRICAS;
7. PREVER O R E AO MÍNOS 2 PREÇOS DE DISSIMULAR VAGAS COM BOLONDO DISTRIBUIÇÃO.

LEGENDA: ILUMINAÇÃO		
ITEM	DISCRIMINAÇÃO	QUANT.
	LUMINÁRIA DE TETO COM PLAFON E SOQUETE E LÂMPADA DE LED 10W	08

LEGENDA: BARRAS DE APOIO		
ITEM	DESCRIÇÃO	QUANT.
	BARRA VERTICAL DE 40CM (80CM DE ALTURA DO PISO AO EIXO)	02
	BARRA VERTICAL DE 76CM (1,20CM DE ALTURA DO PISO AO EIXO)	01
	BARRA HORIZONTAL DE 80CM (ALTURA INDICADA EM PLANTA BAIXA)	07
	BANCO ARTICULADO (47CM DE ALTURA DO PISO AO ASSENTO)	01

ITEM	DISCRIMINAÇÃO	QUANT.	m²
01	ÁREA DO TERRENO	200,00	m²
02	ÁREA CONSTRUIDA	55,00	m²
03	ÁREA DE COBERTURA	74,88	m²
04	ÁREA DE PISO	48,50	m²
05	ÁREA PERMEÁVEL	113,64	m²
06	ÁREA IMPERMEÁVEL	86,36	m²
07	TAXA DE OCUPAÇÃO	27,5	%
08	ÍNDICE DE APROVEITAMENTO	0,27	
09	ALTURA TOTAL DA EDIFICAÇÃO	4,80	m
10	ÁREA CONSTRUIDA COM A AMPLIAÇÃO FUTURA	62,70	m

ASSINATURA: _____

PREFEITURA MUNICIPAL DE PIMENTEIRAS

PROJETO: PROJETO DE UNIDADE HABITACIONAL UNIFAMILIAR	
ENDEREÇO: RESIDENCIAL SOCORRO MARREIROS, RODOVIA PI-120 S/N - BAIRRO CENTRO - PIMENTEIRAS (PI)	
PRANCHA: PLANTA BAIXA DE AMPLIAÇÃO, PLANTA LUMINOTÉCNICA, PLANTA DE PONTOS ELÉTRICOS E PLANTA BAIXA - BARRAS DE APOIO	
CLIENTE: PREFEITURA MUNICIPAL DE PIMENTEIRAS	ESCL: Como indicado DATA: 2025
RESPONSÁVEL TÉCNICO:	Nº DA PRANCHA:
DESENHISTA:	02/03

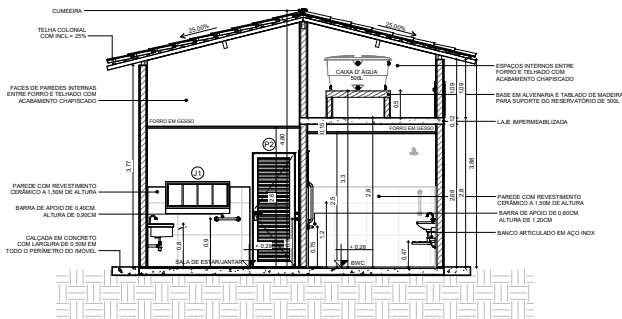

1 CORTE TRANSVERSAL
ESCALA 1:50

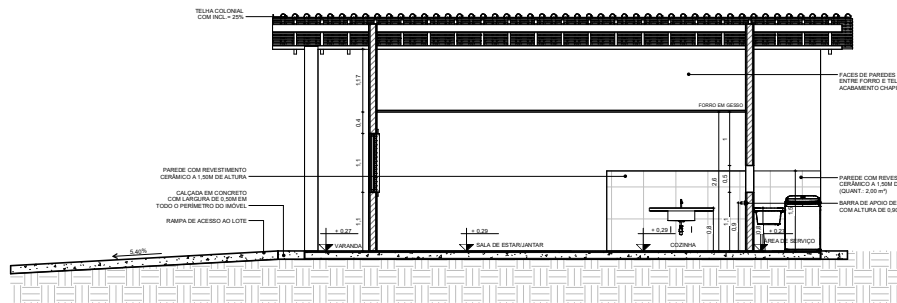

2 CORTE LONGITUDINAL
ESCALA 1:50



3 FACHADA FRONTAL
ESCALA 1:75

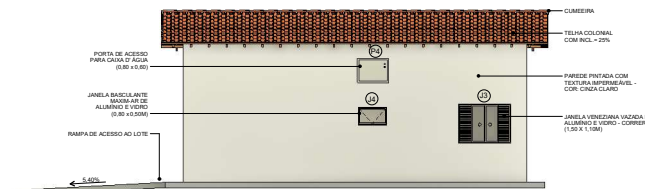

4 FACHADA LAT. DIREITA
ESCALA 1:75

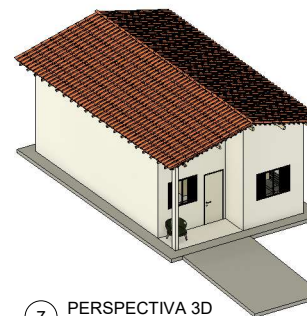

7 PERSPECTIVA 3D
ESCALA



5 FACHADA POSTERIOR
ESCALA 1:75

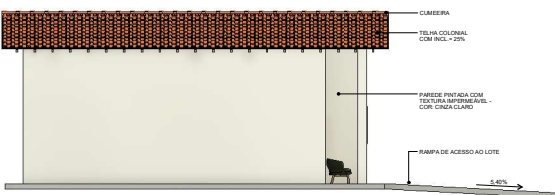

6 FACHADA LAT. ESQUERDA
ESCALA 1:75

OBSERVAÇÕES:

ACABAMENTOS DE PAREDES E SOLEIRAS

1. REVESTIMENTO DE INTERIORES E DE ÁREAS COMUNS EM CHAPISCO E MASSA ÚNICA, ADEQUADOS PARA O ACABAMENTO EM PINTURA (O PREPARO DAS SUPERFÍCIES QUE RECEBERÃO A PINTURA DEVERÁ SEGUIR NBR 12.240).
2. PAREDES EXTERNAIS E/OU PAREDES COM TELHA IMPERMEÁVEL, NA COR CINZA CLARO.
3. INCLUIR SOLEIRAS EM TODAS AS JANELAS, QUE TRANSMITAM O CM PARA CADA LAJO DO LAJO.
4. INCLUIR SOLEIRAS NOS PISOS, PARA ELIMINAR O RISCO DE INUNDACÃO.
5. DEVE SER PREVISTO A UTILIZAÇÃO DE SELANTE À BASE DE POLIURETANO OU PÓLÍESTER PARA CALAFETAÇÃO DE JANELAS.

BANCADA, LOUÇAS E METAS

1. BANCADA DA COZINHA 2,0M X 0,50M EM MÁRMORE SINTÉTICO, COM TORNEIRA COM ACABAMENTO DE REGISTRO DE ALAVANCA.
2. 1M TANGUE SUSPENSO EM MÁRMORE SINTÉTICO, COM TORNEIRA COM ACABAMENTO DE REGISTRO DE ALAVANCA (COM CAPACIDADE DE 20 LITROS).
3. LOUÇA SEM COLUNA, COM DIMENSÃO MÍNIMA DE 30X40 CM, COM SFÃO E TORNEIRA COM ACOINAMENTO POR ALAVANCA.

BACIA SANITÁRIA E ACESSÓRIOS/BARRAS DE APOIO

1. BACIA SANITÁRIA COM CAVALO ACOPADO E MECANISMO DE DESCARGA.
2. BARRAS DE APOIO E UMA CADEIRA DE BANHO ARTICULADA EM AÇO INOX (ESPECIFICAÇÕES DEFINIDAS EM PLANTA BAIXA - PRANCHA 02/03).

COBERTURA

1. A COBERTURA DEVERÁ SER EXECUTADA EM TELHA DO TIPO COLONIAL SOBRE ESTRUTURA DE MADEIRA, COM SERRAL DE 0,60 CM E REVESTIMENTO OBRIGATORIO ÀS INCLINAÇÕES RECOMENDADAS PELOS FABRICANTES PARA OS DIFERENTES TIPOS DE MATERIAIS DE TELHADOS.

QUADRO DE ESPECIFICAÇÕES

<input type="checkbox"/>	PAREDE
<input type="checkbox"/>	PINTURA COM TINTA LATEX ECONÔMICA - COR: BRANCO GEL
<input type="checkbox"/>	PAREDE REVESTIDA COM CERÂMICA 43x43 CM - A ALTURA DE 1,50M (O REVESTIMENTO DEVERÁ COBRIR A ÁREA CORRESPONDENTE AO TANGUE E A BANHEIRA DE LAVAR)
<input type="checkbox"/>	PAREDE REVESTIDA COM CERÂMICA 43x43 CM (A ALTURA DE 1,50M E EM TODA A ALTURA DA PAREDE NA ÁREA DO BOXE)
<input type="checkbox"/>	PISO
<input type="checkbox"/>	PISO EM CERÂMICA 43x43 CM - ESMALTADA PEI 4 - COM ÍNDICE DE ABSORÇÃO INFERIOR A 10% E DESNÍVEL MÁX. DE 15mm
<input type="checkbox"/>	PISO EM CERÂMICA 43x43 CM (PARA ÁREAS MOLHÁVEIS, COEFICIENTE DE ATRITO DINÂMICO DEVE SER SUPERIOR A 0,4%)
<input type="checkbox"/>	FORRO
<input type="checkbox"/>	FORRO EM GESSO, COM H= 2,00M
<input type="checkbox"/>	FORRO EM GESSO, COM H= 2,50M
<input type="checkbox"/>	SEM FORRO
<input type="checkbox"/>	RODAPE (Obrigatório rodapé em toda a unidade)
<input type="checkbox"/>	RODAPE EM CERÂMICA ESMALTADA PEI 4 - COM ALTURA DE 7CM, COM ÍNDICE DE ABSORÇÃO INFERIOR A 10% E DESNÍVEL MÁX. DE 15mm

QUADRO DE ÁREAS

ITEM	DISCRIMINAÇÃO	QUANT.	m²
01	ÁREA DO TERRENO	200,00	m²
02	ÁREA CONSTRUIDA	55,00	m²
03	ÁREA DE COBERTURA	74,96	m²
04	ÁREA DE PISO	48,50	m²
05	ÁREA IMPERMEÁVEL	113,04	m²
06	ÁREA IMPERMEÁVEL	88,35	m²
07	TAXA DE OCUPAÇÃO	27,5	%
08	ÍNDICE DE APROVEITAMENTO	0,27	
09	ALTURA TOTAL DA EDIFICAÇÃO	4,80	m
10	ÁREA CONSTRUIDA COM A AMPLIAÇÃO FUTURA	62,70	m

QUADRO DE ESQUADRIAS - PORTAS

COD.	LARGURA	ALTURA	DESCRIÇÃO	QUANT.
P1	0,85	2,10	PORTA EM ALUMÍNIO TIPO VENEZIANA VAZADA NA COR BRANCA - GIRO SIMPLES E MACANETA COM ALTURA DE 1,00 M	3
P2	0,85	2,10	PORTA EM ALUMÍNIO TIPO VENEZIANA VAZADA COM BARRAS DE APOIO - GIRO SIMPLES E MACANETA COM ALTURA DE 1,00 M	1
P3	0,80	2,15	PORTA EM ALUMÍNIO TIPO VENEZIANA VAZADA NA COR BRANCA - GIRO SIMPLES E MACANETA COM ALTURA DE 1,00 M	1
P4	0,80	0,60	ALÇAPÃO EM ALUMÍNIO VENEZIANA NA COR BRANCA (PARA ACESSO A CAIXA D'ÁGUA) - FOLHA EM GIRO	1

QUADRO DE ESQUADRIAS - JANELAS

COD.	LARGURA	ALTURA	PEITORIL	DESCRIÇÃO	QUANT.
J1	1,20	0,50	1,10	JANELA DE CORREIR EM ALUMÍNIO (COR: BRANCO) E VIDRO - 04 FOLHAS	1
J2	1,30	1,10	1,10	JANELA VENEZIANA VAZADA EM ALUMÍNIO (COR: BRANCO) E VIDRO - CORREIR	1
J3	1,50	1,10	1,10	JANELA VENEZIANA VAZADA EM ALUMÍNIO (COR: BRANCO) E VIDRO - CORREIR	2
J4	0,80	0,50	1,60	JANELA BASCULANTE EM ALUMÍNIO (COR: BRANCO) E VIDRO - MAXIMAR	1

ASSINATURA:

PREFEITURA MUNICIPAL DE PIMENTEIRAS

PROJETO:	PROJETO DE UNIDADE HABITACIONAL UNIFAMILIAR
ENDEREÇO:	RESIDENCIAL SOCORRO MARREIROS, RODOVIA PI-120 S/N - BAIRRO CENTRO - PIMENTEIRAS (PI)
PRANCHA:	CORTES E FACHADAS - TIPO 01
CLIENTE:	PREFEITURA MUNICIPAL DE PIMENTEIRAS
RESPONSÁVEL TÉCNICO:	DESENHISTA:
ESC:	Como indicado
DATA:	2025
Nº DA PRANCHA:	03/03